Fundesplai
Fundació Catalana de l'Esplai

ESTIU 2016

CASALS D'ESTIU

Per Escoles Bressol

EMAS ES-CAT-275 | ISO 9001 IGC 10121 | ISO 14001 IGC 10168

INDEX

1.- La Fundació Catalana de l’Esplai

2.- Les activitats d’estiu a l’Escola Bressol

3.- Allargament de jornada al mes de juliol

4.- Casal d’Estiu

5.- L’equip educatiu

6.- Dates i horaris de les activitats

7.- Un Casal amb centre d’interès

8.- Exemple d’activitats

9.- Calendari de processos

10.- Serveis inclosos a les activitats

11.- Quines millores aportem a les activitats

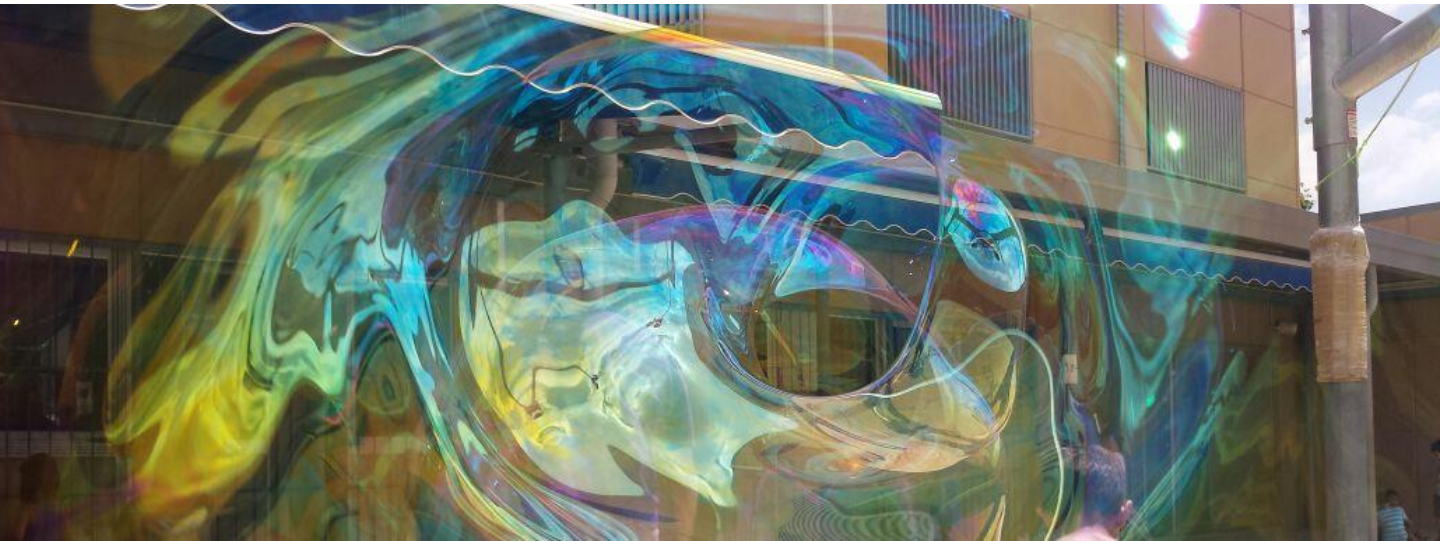

1. La Fundació Catalana de l’Esplai

La Fundació Catalana de l’Esplai és una entitat sense afany de lucre creada amb la finalitat d’impulsar l’educació en el lleure d’infants, joves i adults. Constituïda l’any 1996, la Fundació aplega centres d’esplai i entitats de serveis que treballen en projectes educatius i de desenvolupament del moviment associatiu des de fa més de trenta anys.

La Fundació Catalana de l'Esplai presta serveis educatius a centres docents, a les administracions públiques i a d’altres institucions, i està orientada a atendre les demandes educatives dels agents socials en el procés de desenvolupament integral dels infants, adolescents i joves.

Des de la Fundació Catalana de l’Esplai pensem que l’evolució de les formes de la vida familiar i de l’organització escolar, planteja noves necessitats i demandes en el camp educatiu a les que volem donar resposta mitjançant una proposta global de serveis de lleure caracteritzada per:

- Una voluntat educativa.
- Una aposta per la qualitat del servei.
- Un compromís per la coresponsabilitat.
- Una opció per la inclusió i la transformació social.

2. Els Serveis d’estiu a L’escola Bressol

Des de la Fundació Catalana de l’Esplai ens plantegem uns objectius prioritaris per a qualsevol servei educatiu: assegurar un bon nivell de qualitat pedagògica, d’atenció i de gestió de les activitats a l’Escola Bressol.

Les activitats d’estiu són una oportunitat perquè els infants gaudeixin d’un espai de temps lliure a partir de diferents propostes d'activitats per afavorir el seu creixement com a persona.

El servei es desenvolupa en el context de l’Escola Bressol i garantim que l’equip humà del curs porti a terme el servei d’estiu de l’escola.

Organitzem i gestionem dues tipologies d’activitat per l’estiu a l’escola bressol:

- **Allargament de jornada al mes de juliol**. Oferim un espai educatiu que dona continuïtat al projecte de l’escola.

- **Casal d’estiu.** Oferim un projecte educatiu basat en els interessos i necessitats dels infants i les seves famílies.

3. Allargament de jornada al mes de juliol

La intervenció educativa que proposem des de la Fundació Catalana de l'Esplai, per l'activitat d'allargament de jornada al juliol, s'adequarà al projecte educatiu de l'Escola Bressol i als seus objectius, prioritzant aquells que determini el tutor o la tutora de l'aula, i la pròpia direcció de l'escola, per la franja horària de 15h a 17h.

Partint de l'equip d'educadores de suport en la franja del migdia, que treballen a l'Escola Bressol durant tot el curs escolar, s'oferirà un espai educatiu a la tarda.

Objectius específics

- Proporcionar als infants un ambient càlid que els doni seguretat i que ajudi a l'infant a sentir-se bé.
- Garantir que els infants que utilitzin el servei puguin berenar amb tranquil·litat.
- Treballar els hàbits relacionats amb el moment de berenar.
- Treballar els hàbits relacionats amb la higiene.
- Donar continuïtat a l'organització establerta per aquesta franja horària al llarg del curs escolar.
- Oferir activitats diverses i adients a la seva edat.

4. Casal d’Estiu

El casal d’estiu a l’Escola Bressol és un projecte educatiu emmarcat en el temps de lleure dels infants amb una programació diversa d’activitats basada en els interessos i capacitats dels infants. Aquesta proposta integrarà les diferents àrees d'aprenentatge.

Objectius específics

- Seguir la mateixa línia i metodologia educativa de l’escola bressol.
- Potenciar l’autonomia i el desenvolupament integral dels infants.
- Oferir activitats de descoberta, experimentació, de joc i creatives que afavoreixen l’adquisició de valors.
- Assegurar un espai acollidor i un ambient tranquil.
- Potenciar l’autonomia de l'infant. Treballar d'hàbits d’higiene, alimentació i de descans a partir d’activitat de vida quotidiana.
- Garantir la comunicació i la relació amb les famílies.

5. L’equip educatiu

Durant totes les activitats d’estiu, tant per l’allargament de jornada com pel casal d’estiu, un equip d’educadors/es amb gran experiència, acompanyaran als nens i nenes en totes les activitats a l’Escola Bressol.

Es vetllarà perquè l’equip d’educadors/es sigui el mateix que ha estat treballant donant suport en la franja de migdia al llarg del curs escolar a l’escola bressol.

La ràtio establerta serà d’1 monitor/a per cada 10 infants.

L’organització general de les diferents persones que gestionarem l’activitat de casal d’estiu es concretarà de la següent manera:

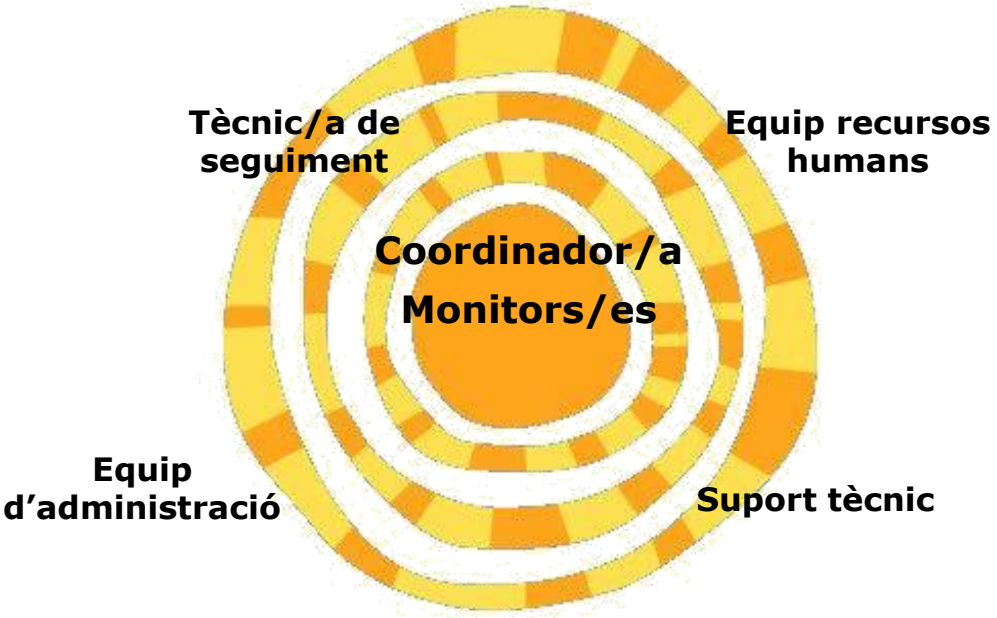

6. Dates i horaris de les activitats

Tipus d'activitat: **Allargament de jornada**

Inici de l'allargament: 1/07/16 Finalització: 15/07/16

Horari: de 15h a 17h.

Inscripcions: Per la totalitat dels dies (11 dies).

Inscripcions mínimes per a realitzar l'activitat: 15 infants.

Tipus d'activitat: **Casal d'estiu**

Inici del casal: 18/07/16 Finalització: 29/07/16

Horari: de 9h a 17h (servei d'acollida matinal de 8h-9h, opcional)

Inscripcions: Per setmanes

- Del 18 al 22 de juliol (5 dies)
- Del 25 al 29 de juliol (5 dies)

Inscripcions mínimes per a realitzar l'activitat: 20 infants per setmana.

7. Un casal amb centre d'interès

Com a metodologia educativa pels nens i nenes proposem el centre d'interès.

El centre d’interès funciona com a fil conductor a partir del qual es vertebren els aprenentatges i les activitats i parteix de la curiositat i vitalitat dels infants i de la fascinació que senten pels contes i els personatges fantàstics.

Per treballar el centre d’interès sempre s’utilitzarà com a eix principal un conte il·lustrat que narri una historia interessant pels infants. A partir d’aquest conte treballarem valors com l’autoestima, l’esforç, la tolerància, la solidaritat, la cooperació, etc.

Les activitats estaran relacionades amb el centre d’interès i aquest, serà el fil conductor de totes elles. Amb les diferents activitats treballarem: la descoberta de l’infant, la descoberta de l’entorn natural i social, la intercomunicació entre els infants i els llenguatges, etc.

8. Exemple d'activitats a partir del centre d'interès

Casal d'estiu 2015: Els castellers

Fem treballs manuals amb els personatges

Aprenem fent piles

Experimentem amb diferents materials

Aprenem amb la vivència

Fem les rutines

Programació horària del dia

HORARI BASE	ACTIVITATS
8.00 a 9.00	Servei d'acollida (opcional)
9.00 a 9.30	Benvinguda i rebuda dels infants i famílies
9.30 a 10.30	Joc lliure Bon dia
10.30 a 11.30	Activitat central del dia Sortida al Jardí
11.30 a 13.00	Hàbits d'alimentació i d'higiene
13.00 a 15.00	Estona de dormir
15.00 a 16.00	Racons de joc
16.00 a 16.30	Berenar
16.30 a 17.00	Comiat i Recollida progressiva dels infants

9. Calendari de processos

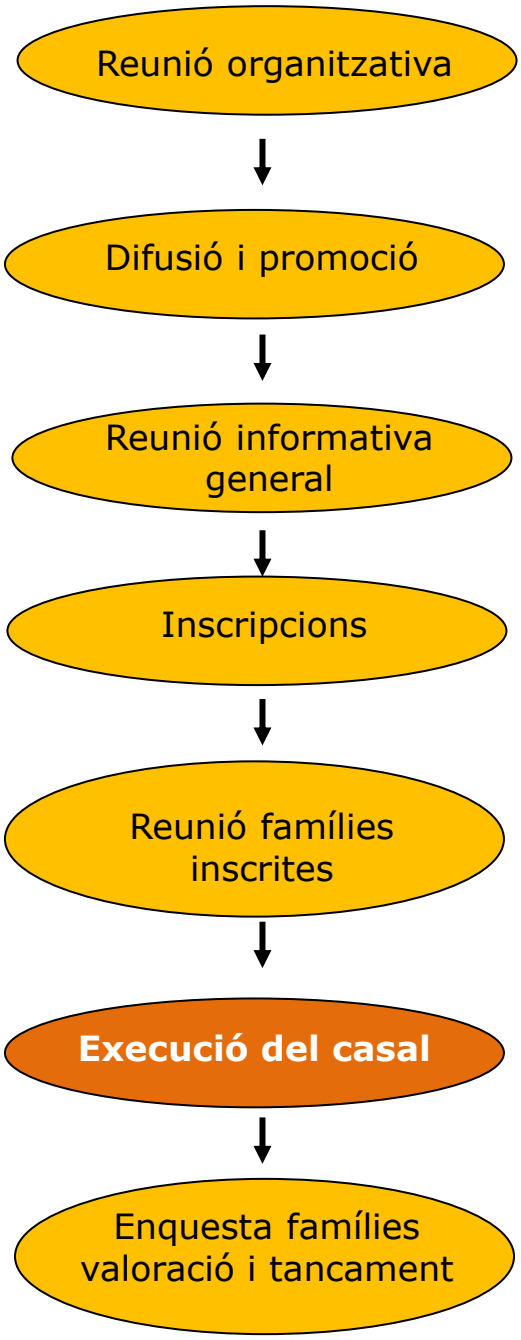

10. Serveis inclosos a les activitats

- Assegurances: civil i d'accidents pel personal i els infants.
- Material fungible per a les activitats programades del Casal d'Estiu.
- Gestió d'inscripcions, rebuts i cobrament quotes de les activitats.
- Càtering o cuina pròpia pel Casal d'Estiu.
- Direcció, coordinació i seguiment pedagògic de l'equip educatiu, i de l'activitat per part d'un tècnic/a de l'Entitat.
- Programació, realització i valoració de les activitats.
- Qüestionari d'avaluació del grau de satisfacció per a les famílies.
- Reunió informativa i dossier per a les famílies abans de l'inici del Casal d'Estiu.
- Cobertura de les substitucions de l'equip.
- Gestió dels procediments i tràmits d'homologació del Casal d'Estiu a l'Ajuntament per les escoles de la ciutat de Barcelona.
- Suport i assessorament a l'AMPA i a la direcció de l'escola bressol.

11. Quines millores aportem a les activitats

- Accés per a totes les famílies del Casal d'Estiu, que ho necessitin, al programa de beques de la Fundació Catalana de l'Esplai dins del projecte "Un estiu per a tothom".

- Regal d'una samarreta exclusiva per a tots els nens i nenes participants al Casal d'Estiu.

- Seguiment per part d'un equip tècnic qualificat de les activitats.

- Per tal d'informar a les famílies de l'activitat de Casal d'Estiu oferim una reunió informativa als pares i mares dels infants, i un fulletó i cartelleria explicitant totes les activitats que es realitzaran i el material necessari.

- Beneficiar-se de la campanya "Encerta l'Estiu" de la Fundació Catalana de l'Esplai (Web: estiu.fundesplai.cat).

- Possibilitat d'autofinançament de l'activitat per les famílies.

- La possibilitat d'inscriure els nens i nenes a qualsevol de les activitats de la Fundació Catalana de l'Esplai per via telemàtica.